| | |
|---|---|
| Obiekt: | Budowa sieci wodociągowej w msc. Bukówno, gm. Radzanów. |
| Temat: | Projekt budowlany - projekt zagospodarowania terenu. |
| Projekował: | Andrzej Maj upr. GP-II-7342/28/91 — Data: 09.2016 — Skala 1:500 |
| Sprawdził: | Marcin Maj upr. MAZ/0318/PWOS/11 — Nr rys. 1 |

Niniejsza dokumentacja projektowa była przedmiotem narady koordynacyjnej przeprowadzonej ~~drogą elektroniczną~~ w siedzibie Starostwa Powiatowego w Białobrzegach w dniu 08 LIS. 2016.
Znak sprawy GPVI.6630.25.2016
Podpis przewodniczącego narady:
STAROSTA
Andrzej Dzięcioło

LEGENDA:
110,160 - projekowana sieć wodociągowa
PE 40,PE50 - projekowane przyłącza wody
W - węzły montażowe na sieci
HP - hydranty p. pożarowe dn80mm nadziemne
R.O. - rury osłonowe na przewodach. Układanie przewodów bezwykopowo.
S.W. - studzienki wodomierzowe

STAROSTA BIAŁOBRZESKI
Plac Zygmunta Sikorskiego 8, 26-600 Białobrzegi
Poświadcza się, że mapa, stanowiąca załącznik do decyzji w wyniku prac geodezyjno-kartograficznych, których rezultaty zawiera osiem egzemplarzy wydanych ze ewidencji materiałów państwowego zasobu geodezyjnego i kartograficznego, identyfikacja: ewidencyjna mapa ziemi, rejon - obręb, techniczna: P.1401. Rcin. 345
Data wpisania operatu ewidencyjnego do ewidencji materiałów zasobu: 2015-04-27
z up. STAROSTY
(podpis osoby nadzorującej)
mgr inż. Grzegorz Sępniewski
Geodeta Powiatowy

Wojew. mazowieckie
Powiat białobrzeski
Jedn. ewid. 140103_2 - Radzanów
Obręb 140103_2.0003 - Bukówno

GPVI.6640.30.2015

*Nie wyklucza się istnienia w terenie również innych urządzeń podziemnych, dla których brak było informacji branżowych i nie zostały odnaleziione w terenie w czasie inwentaryzacji geodezyjnej.*

*Mapę wykonano bez ustalania obciążeń o których mowa w §80 ust. 4 Rozporządzenia Ministra Spraw Wewnętrznych i Administracji z dnia 9 listopada 2011 r. w sprawie standardów technicznych wykonywania geodezyjnych pomiarów sytuacyjnych i wysokościowych oraz opracowania i przekazywania wyników tych pomiarów do państwowego zasobu geodezyjnego i kartograficznego (Dz. U. z 2011 Nr 263, poz. 1572)*

***Treść mapy aktualna w granicach lokalizacji na dzień 01.04.2015 r.***

***Białobrzegi dnia 17.04.2015 r.***

## MAPA DO CELÓW PROJEKTOWYCH

**Skala 1 : 500**

**Godło 7.158.19.15.3.3; 3.1, 7.158.19.14.4.2;2.**
**układ współrzędnych płaskich: PL-2000**
**układ wysokości: PL-KRON86-NH**

# Arkusz nr 1

"Usługi Geodezyjne"
Michał Bednarski
Koziów 9, 26-807 Jedrzejów
tel. 0/604-422-[illegible]
-140948311- NIP-7962[illegible]

GEODETA UPRAWNIONY
mgr inż. Jakub Szymkowski
Uprawnienia GUG i K nr 10830
zakresy uprawnień: 1, 2, 4
ul. Długosowska 25A m.1
26-600 RADOM tel. 698 585 408

odpis uzgodnienia
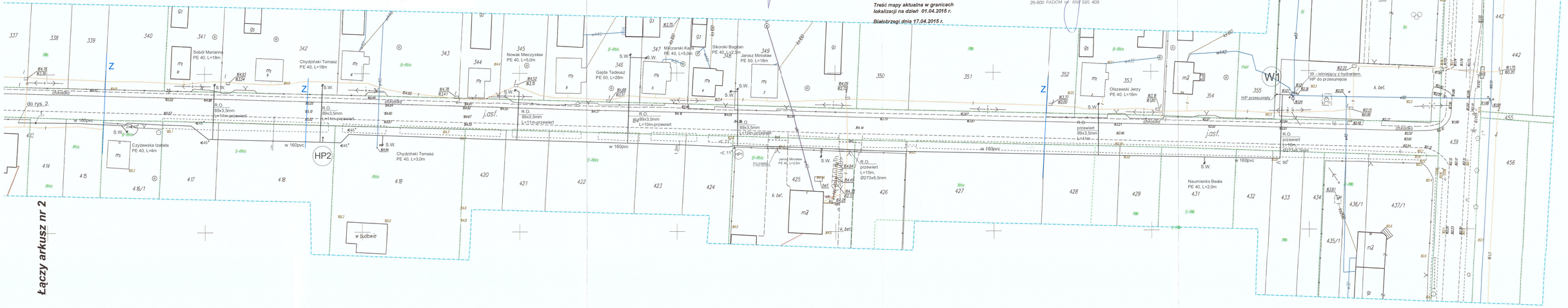
POWIATOWY ZARZĄD DRÓG PUBLICZNYCH w Białobrzegach
ul. Kościelna 103, 26-800 Białobrzegi
DYREKTOR
Powiatowego Zarządu Dróg Publicznych
Włodzimierz Kozłowski